

電線共同溝(電線地中化)工事のお知らせ

皆様方には平素より公共事業に対し、ご協力頂き誠にありがとうございます。この度、**電線共同溝工事**を行うことになりました。何かとご迷惑をお掛けしますが、早期完成・事故ゼロを目指して施工したいと思いますのでご協力お願い致します。

工事名 : 宮崎地区電線共同溝設置工事
工期 : 平成22年3月4日～平成22年10月29日
工種 : 電線共同溝/歩道部改良/路面切削工/舗装工事
場所 : 10号線 府内大橋南交差点～宮崎南交差点
交通規制 : 1車線減少規制(21:00～6:00)
:24時間車線規制(上り線歩道側)
発注者 : 国土交通省 九州地方整備局 大分河川国道事務所
大分維持出張所 TEL 097-543-2030
施工者 : 株式会社 安部組 TEL 0977-24-5555(本社)
宮崎地区作業所 TEL 097-567-0801

本工事は昼間作業及び、夜間作業にて行います。施工日及び工期の変更があった場合については随時、工事看板等でお知らせしますので御了承願います。

夜間での作業区間は1車線減少規制(夜間)で行っています。車両の通行に際しましては交通整理員に従って通行をお願いします。

また、昼間作業につきましては、上り線の歩道側において、終日規制で行っています。現場内は重機、ダンプトラックなどが混在していますので、歩行者の方は、安全通路のご利用を、お願いします。

工事についてご意見、ご要望などありましたら
下記連絡先までお知らせください。

(株)安部組 宮崎地区作業所
TEL/FAX : 097-567-0801
E-MAIL : spgt78p9@feel.ocn.ne.jp
現場代理人 : 加藤義徳

工事場所区間

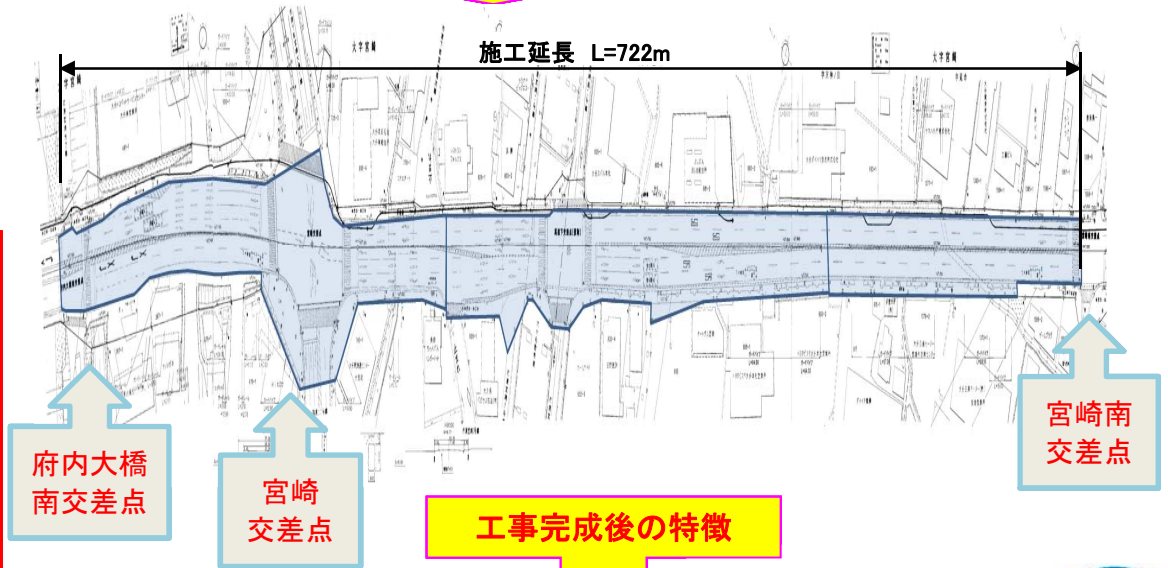

電線は全部地中でスッキリ!



交通規制方法及び交通整理員配置計画(夜間：1車線減少)

国道10号：本線一般部

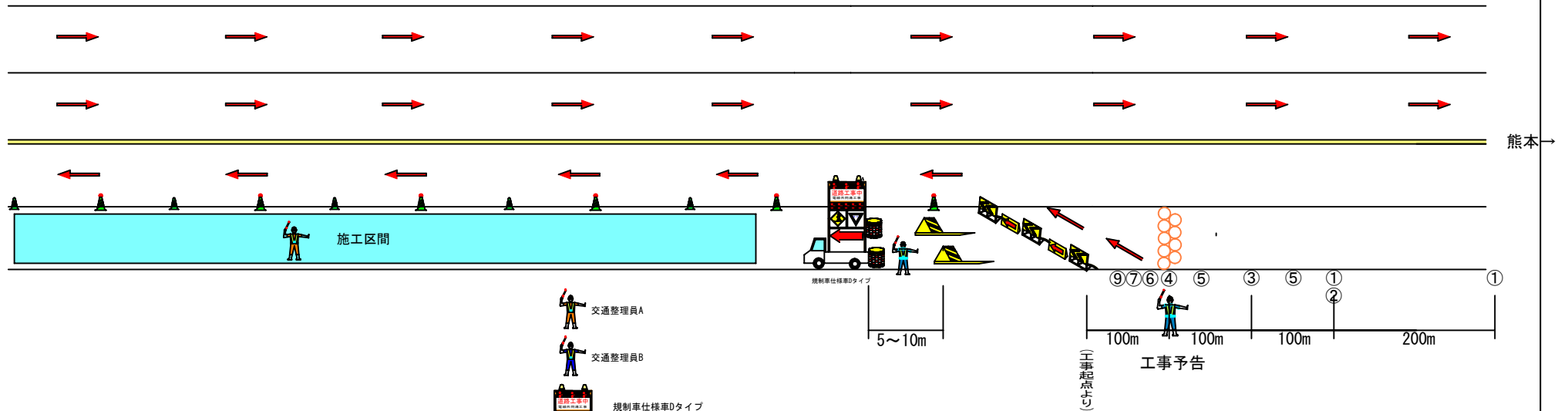

- ①:LED7-ラ式電光標示板
- ②:300M先工事中
- ③:200M先工事中
- ④:100M先工事中
- ⑤:右(左)によってください



- ⑥:徐行
- ⑦:お願い
- ⑧:停止位置
- ⑨:工事情報看板



1. 交通規制は一般車両の交通渋滞とならないように1車線減少規制にて交通整理員及び矢印・工事標識等による規制を行い、一般車両を安全に誘導させながら作業を行う。
2. 交通整理員の配置は、工事予告1名(B)、車両追込位置1名(B)、規制内1名(A)の計3名にて行い、施工箇所に応じて増員する。